# HV 1/1 BP FS

Leicht, saugstark, vielseitig und ideal für Gebäudereiniger: unser Akku-Handstaubsauger HV 1/1 Bp Fs. Inklusive eines umfangreichen Zubehörsets bestehend aus Polster-, Boden- und Fugendüse.

GERMAN DESIGN AWARD WINNER 2020

18V

AKKU NICHT INBEGRIFFEN

REAL TIME TECHNOLOGY

eco!efficiency

| Bestell-Nr. | 1.394-262.0 |
|---|---|

- Kraftvoller 18 V Kärcher Battery Power-Akku
- Anwendungsspezifisches Zubehör für Dienstleister in der Gebäudereinigung
- Energiesparender eco!efficiency-Modus

## Technische Daten

| | | |
|---|---|---|
| **EAN-Code** | | 4054278636399 |
| **Akkuplattform** | | 18-V-Akkuplattform |
| **Behälterinhalt** | **l** | 0,9 |
| **Schalldruckpegel** | **dB(A)** | 70 |
| **Luftmenge** | **l/s** | 33 |
| **Vakuum** | **mbar / kPa** | 47 / 4,7 |
| **Standardnennweite** | | DN 35 |
| **Anzahl benötigter Akkus** | **Stück** | 1 |
| **Leistung je Akkuladung** | **m²** | max. 100 (2,5 Ah) |
| **Laufzeit je Akkuladung** | **min** | eco!efficiency-Modus: max. 42 (3,0 Ah) / Power-Modus: max. 25 (3,0 Ah) / eco!efficiency-Modus: max. 29 (2,5 Ah) / Power-Modus: max. 22 (2,5 Ah) |
| **Gewicht ohne Zubehör** | **kg** | 1,8 |
| **Gewicht inkl. Verpackung** | **kg** | 2,6 |
| **Abmessungen (L × B × H)** | **mm** | 313 × 115 × 315 |

## Ausstattung

| | | |
|---|---|---|
| **Variante** | | Akku und Ladegerät nicht inbegriffen |
| **Patronenfilter** | | Papier |
| **Vorfilter** | | ■ |
| **Saugrohr** | **Stück × m / mm** | 2 × 0,5 / 35 / Kunststoff |
| **Bodendüse** | | ■ |
| **Polsterdüse** | | ■ |
| **Fugendüse** | | ■ |
| **Saugpinsel** | | ■ |

■ Im Lieferumfang enthalten.

HV 1/1 Bp Fs, 1.394-262.0, 2024-01-02

### Mit großer Filterfläche und effizienter Turbine

- Starke Reinigungsleistung auf allen Oberflächen.

### Handlich, leicht und flexibel in der Anwendung

- Erlaubt das Arbeiten in alle Richtungen (360°-Anwendung).

### Verfügt über unsere sparsame eco!efficiency-Stufe

- Spart Energie und verlängert die Laufzeit des Akkus.
- Senkt das Arbeitsgeräusch.

HV 1/1 Bp Fs, 1.394-262.0, 2024-01-02

KÄRCHER

# ZUBEHÖR VON HV 1/1 BP FS
# 1.394-262.0

1

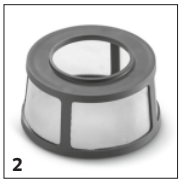
2

3

4

5

6

7

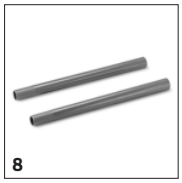
8

9

10

11

12

13

14

| | | Bestell-Nr. | Beschreibung | |
|---|---|---|---|---|
| **PATRONENFILTER STANDARD, BIS BIA C, STAUBKLASSE M** | | | | |
| **Patronenfilter Papier** | | | | |
| Patronenfilter | 1 | 6.414-034.0 | Patronenfilter aus Papier und Kunststoff. Ideal geeignet für unseren akkubetriebenen Trockensauger HV 1/1 Bp. Langlebig, dank effizienten Vorfilters, einfach zu reinigen und zu wechseln. | ■ |
| **FILTER T / NT** | | | | |
| **Abluftfilter** | | | | |
| Vorfilter, 1 × , HV 1/1 | 2 | 5.745-094.0 | Leistungsstarker Vorfilter zum Einsatz in unserem Akku-Handstaubsauger HV 1/1 Bp. Schützt zuverlässig den Patronenfilter vor Grobschmutz. Sehr einfache Reinigung. | ■ |
| **SAUGDÜSEN** | | | | |
| **Bodendüsen** | | | | |
| Bodendüse, DN 35, 220 mm | 3 | 2.889-220.0 | Hochwertige Bodendüse passend zu unserem akkubetriebenen Trockensauger HV 1/1 Bp. Zur Reinigung von Teppichböden und Hartflächen. Breite: 220 mm. Nennweite: DN 35. | ■ |
| **Fugendüsen** | | | | |
| Fugendüse, DN 35, Kunststoff, 210 mm | 4 | 2.889-130.0 | Fugendüse aus Kunststoff. | ■ |
| **Polsterdüsen** | | | | |
| Polsterdüse DN 35 | 5 | 6.905-998.0 | Polsterdüse aus Kunststoff in DN 35. | ■ |
| **Saugpinsel** | | | | |
| Saugpinsel DN 35 | 6 | 2.889-221.0 | Saugpinsel in DN 35 aus Pferdehaar-Naturborsten. | ■ |
| **Autosaugdüsen** | | | | |
| Autodüse, DN 35, 90 mm | 7 | 6.906-108.0 | Für alle Nass-/Trockensauger von Kärcher mit Krümmern in DN 35 entwickelte, flach abgewinkelte und handliche Autosaugdüse aus Kunststoff. Arbeitsbreite: ca. 90 mm. | ☐ |
| **SAUGROHRE** | | | | |
| **Saugrohre, Kunststoff** | | | | |
| Saugrohr, 2 x, HV und NT, DN 35, Länge 505 mm, Kunststoff, Geeignet für: HV 1/1 Bp, NT 22/1, NT 27/1, NT 48/1, ProNT 600 L | 8 | 2.889-218.0 | Das Saugrohrset besteht aus 2 Saugrohren aus hochwertigem Kunststoff (DN 35 und Länge je 505 mm). Für den Akku-Handstaubsauger HV 1/1 Bp sowie Nass-/Trockensauger von Kärcher. | ■ |
| **AKKUS** | | | | |
| Battery Power 18/25 | 9 | 2.445-034.0 | 18 V / 2,5 Ah Kärcher Battery Power-Wechselakku mit innovativer Real Time Technology inkl. LCD-Display zur Anzeige des Akkuzustands. Geeignet für den Einsatz in allen Geräten der 18 V Kärcher Akkuplattform. | ☐ |
| **LADEGERÄTE** | | | | |
| Schnellladegerät Battery Power 18 V | 10 | 2.445-032.0 | Das Schnellladegerät lädt den 18 V / 2,5 Ah Kärcher Battery Power-Wechselakku in nur 44 Minuten zu 80 % auf und kann für alle Akkus der 18 V Kärcher Akkuplattform verwendet werden. | ☐ |
| **STARTERKIT AKKU UND LADEGERÄT** | | | | |
| Starter Kit Battery Power 18/25 | 11 | 2.445-062.0 | Starter Kit Battery Power 18/25 inkl. 18 V / 2,5 Ah Battery Power-Wechselakku mit innovativer Real Time Technology und 18-V-Schnellladegerät. Für alle Geräte der 18 V Kärcher Akkuplattform. | ☐ |
| **AKKUS** | | | | |
| Battery Power+ 18/30 | 12 | 2.445-042.0 | Mit Real Time Technology via LCD-Display: sehr leistungsfähiger Battery Power+ 18-Volt-Lithium-Ionen-Akku. Lange Laufzeit dank 3,0 Ah Kapazität. Mit Spannungsüberwachung und IPX5-Schutz. | ☐ |
| **LADEGERÄTE** | | | | |
| Universalladegerät Battery Power+ 18-36 | 13 | 2.445-054.0 | Universalladegerät Battery Power+ mit LED-Betriebszustandsanzeige zum Laden aller 18 und 36 V Kärcher Battery Power- und Kärcher Battery Power+-Lithium-Akkus. Geeignet zur Wandmontage. | ☐ |
| Schnellladegerät Battery Power+ 18/60 | 14 | 2.445-044.0 | Schnellladegerät für alle 18 V Kärcher Battery Power- und Kärcher Battery Power+-Lithium-Akkus. Ladestrom: 2,5-6 A. Mit LED-Betriebszustandsanzeige. Geringer Stand-by-Verbrauch. Wandmontage. | ☐ |

■ Im Lieferumfang enthalten. ☐ Mögliches Zubehör.

# ZUBEHÖR VON HV 1/1 BP FS
# 1.394-262.0

15

16

17

18

| | | Bestell-Nr. | Beschreibung | |
|---|---|---|---|---|
| **STARTERKIT** | | | | |
| Starter Kit Battery Power+ 18/30 | 15 | 2.445-072.0 | Ein 18-Volt-Schnellladegerät und 2 zugehörige 18-V/3,0-Ah-Akkus mit innovativer Real Time Technology bilden das Starterkit Battery Power+ 18/30. | ☐ |
| **SAUGSCHLÄUCHE** | | | | |
| **Saugschläuche mit Konus-Verbindung** | | | | |
| Dehnsaugschlauch, HV 1/1 Bp, DN 35, Länge 0,5 m, Konus, Konus | 16 | 2.889-222.0 | Der Dehnsaugschlauch in Nennweite DN 35 und mit 0,5 m Länge eignet sich für den Einsatz mit dem HV 1/1 Bp Akku-Trockensauger. | ☐ |
| **SONSTIGES ZUBEHÖR TROCKENSAUGER** | | | | |
| Tragegurt | 17 | 2.889-268.0 | Verstellbarer, ergonomischer Tragegurt zur Verwendung mit unserem akkubetriebenen Trockensauger HV 1/1 Bp. Erhöht den Komfort für den Anwender und die Sicherheit beim Transport. | ☐ |
| Flächendüse DN 35 | 18 | 2.889-361.0 | Innovative Flächendüse mit Nennweite DN 35 für Trockensauger von Kärcher. Die Düse ist sowohl auf Hart- als auch auf Teppichflächen einsetzbar. Arbeitsbreite: 180 mm. | ☐ |

■ Im Lieferumfang enthalten. ☐ Mögliches Zubehör.