

MANUALI DI ISTRUZIONI:

Quando l'erogatore è alimentato, il LED lampeggia VERDE e RED per farvi sapere che funziona. In modalità standby, il LED lampeggia VERDE ogni cinque secondi.

Aprire il coperchio anteriore e premere ON / OFF per accendere o spegnere l'apparecchio.

(ON: il LED lampeggia VERDE; OFF: il LED lampeggia ROSSO).

Premere il pulsante, il LED lampeggia una volta VERDE per indicare che il segnale viene ricevuto, il LED diventa VERDE e l'erogatore rilasciare una dose quando si attivano i sensori.

Premere il pulsante, il LED lampeggia VERDE due volte per indicare che Quando il segnale viene ricevuto, il LED diventa VERDE e l'erogatore rilasciare due dosi quando si attivano i sensori.

Per il primo utilizzo, rilasciare i sensori sottostanti con il tasto volte, il liquido può essere drenato normalmente dopo l'estrazione dell'aria.

Mano 5 ~ 8

Il dispenser di sapone non funziona quando il coperchio è aperto. Per favore

Chiudere il coperchio anteriore dopo aver regolato la posizione di erogazione del fluido.

**LED:**

1. All'accensione dell'apparecchio o alla regolazione della dose, il LED lampeggia continuamente VERDE 1 o 2 volte.

2. il LED lampeggia VERDE ogni cinque secondi in modalità standby.

3. Il LED VERDE si accende quando l'erogatore viene scaricato. Dosi.

4. Il LED lampeggia ROSSO quando la batteria è scarica; Il LED lampeggia lampeggia ROSSO e VERDE contemporaneamente quando la batteria è molto scarica.

5. Il LED lampeggia alternativamente VERDE e ROSSO quando l'erogatore è percepisce anomalie, quali: intasamento del filtro, esaurimento della potenza, no Scarico di liquido, ecc. Quando l'anomalia viene corretta, spegnere e Riavviare per tornare alla normalità.

6. Il LED lampeggia continuamente VERDE se c'è un ostacolo. Rimuovere l'ostacolo sotto l'erogatore per tornare alla normalità.

ISTRUZIONI PER LA PULIZIA O LA SOSTITUZIONE DEL FILTRO

Questo contenuto si applica: Distributore di sapone schiumogeno, si raccomanda o sostituire gli accessori del filtro nei seguenti casi:

1. No schiuma o poca schiuma

2. Stop per una settimana dopo l'applicazione

3. Usato per più di 3 mesi

4. Led lampeggia continuamente ROSSO e VERDE, controllare se il filtro è bloccato

⚠ATTENZIONE

⊘

- Non esporre alla luce del sole per evitare la deformazione del prodotto

⊘

- Non usare il dispenser con la forza, danneggia il prodotto

⚠

- Rimuovere la batteria e versare il liquido se non viene utilizzata per un lungo periodo di tempo.

⚠

- Si prega di pulire regolarmente il prodotto

⊘

- Non risciacquare con acqua, questo danneggerà il prodotto.

⊘

- Non far cadere il prodotto e non colpirlo intenzionalmente.

⊘

- Non utilizzare solventi chimici altamente corrosivi per pulire il prodotto, che danneggerebbero e deformerebbero la superficie del prodotto

⊘

- Non lasciare che la polvere penetri nel flacone del sapone La pompa potrebbe essere bloccata. Se si scopre che l'interno del flacone è sporco, si prega di sostituire la soluzione di sapone e pulire la pompa

⚡

- Non smontare, riparare, modificare, ecc. senza autorizzazione. Può causare difetti del prodotto Per le riparazioni si prega di contattare il nostro servizio clienti.

⊘

- Non versare prodotti chimici corrosivi, ecc.

🔥

- Tenere lontano dal fuoco

FASI DI SMONTAGGIO DEL FILTRO:

1. Rimuovi la bottiglia
2. Pull l'alloggiamento anteriore del Pompa
3. Rimuovere il filtro a mano, Pinzette o altri strumenti
4. Pulire lo sporco rimasto su entrambi estremità del filtro e sostituirlo in l'ordine originale
5. Montare l'alloggiamento anteriore in posizione

ISTRUZIONI PER LA GARANZIA DEL PRODOTTO

L'azienda assicura che i prodotti spediti dalla fabbrica soddisfino i relativi standard di sicurezza e i requisiti tecnici che indicano tutte le funzioni in condizioni di normale utilizzo e manutenzione.

Entro un anno dalla data di acquisto sarà sostituito dal nostro personale di manutenzione che il guasto è danneggiato da processi di produzione o materiali, quindi la garanzia è gratuita.

Per uno dei seguenti motivi non è possibile richiedere le condizioni di assistenza gratuita in garanzia della nostra azienda durante il periodo di garanzia:

- Danni al prodotto dovuti ad un uso improprio
- Danni al prodotto dovuti ad un'errata installazione
- Danneggiamento del prodotto a causa di un'odificazione non autorizzata da parte del cliente
- Disastri naturali e causati dall'uomo

La Società fornirà servizi di manutenzione post-vendita solo per prodotti con biglietti validi e adeguate tessere di garanzia del prodotto. Non esporre il prodotto all'umidità o all'acqua.

Una volta venduto il prodotto, non accettare resi, a meno che non ci sia un problema di qualità.

CERTIFICATO DI CONFORMITÀ

RISULTATI DEL TEST \_\_\_\_\_

DATA DI PRODUZIONE \_\_\_\_\_

DATA DELL'ISPEZIONE \_\_\_\_\_

INSPETTATORI \_\_\_\_\_

NO \_\_\_\_\_

SCHEDA DI GARANZIA

DATA ACQUISTO \_\_\_\_\_

ACQUISTO DI MAGAZZINO \_\_\_\_\_

NUMERO BIGLIETTO \_\_\_\_\_

INDIRIZZO \_\_\_\_\_

TELEFONO \_\_\_\_\_

I prodotti elettrici al termine del ciclo di vita non devono essere smaltiti insieme ai rifiuti domes -tici. Si raccomanda di utilizzare gli impianti di riciclaggio. Chiedere alle autorità locali o al proprio rivenditore per informazioni sul riciclaggio.

- Rimuovere la batteria dal dispositivo prima che questo venga smantellato.
- Scollegare il dispositivo dalla rete elettrica prima di rimuovere la batteria.
- Smaltire la batteria in modo sicuro.

Istruzioni per l'uso  
Distributore automatico di sapone

808.000.001  
808.100.001

Grazie mille per aver scelto il dispenser. Che possa portare conforto alla vostra vita futura.

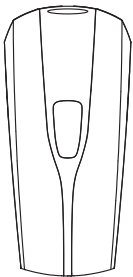

Modell: 808.000.001  
Dispensazione: Spruzzare

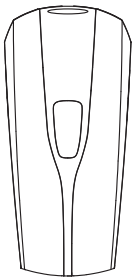

Modell: 808.100.001  
Dispensazione: Erogazione di schiuma: Gel/Liquido



## DIMENSIONE DEL PRODOTTO:

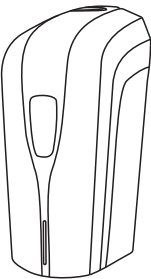
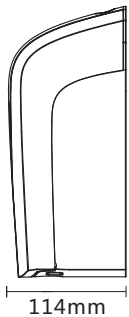
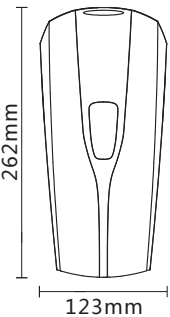

## SPEZIFIKATIONEN:

Se si sceglie l'erogatore spray (808.000.001), si prega di seguire queste istruzioni

NOME:	Distributore automatico per la disinfezione delle mani	
MODELLO:	808.000.001	
METODO DI INTRODUZIONE:	Riflessione a infrarossi	
DISTANZA DI INDUZIONE:	Il più corto 3 CM il più lungo 10 ± 2 CM	
MATERIALE:	ABS、PP	
CAPACITÀ:	1000 ml	
LIQUIDO REFILLABILE:	Disinfettante speciale per le mani (o disinfettante medico alcolico, 75% di alcol, content)	
DISPOSIZIONE:	Nebbia nebulizzata	
DOSE:	💧 0.8 ml	💧 1.6 ml
BATTERIA:	4 o 8 batterie alcaline AA	
INTERRUTTORE A CORRENTE:	Tensione di ingresso AC100~240 V 50/60 Hz Tensione di uscita: DC6.0 V 2 A (opzionale, non incluso di serie)	

Se si sceglie l'erogatore spray (808.100.001), si prega di seguire queste istruzioni

NOME:	Distributore automatico di sapone liquido	
MODELLO:	808.100.001	
METODO DI INTRODUZIONE:	Riflessione a infrarossi	
DISTANZA DI INDUZIONE:	Il più corto 3 CM il più lungo 10 ± 2 CM	
MATERIALE:	ABS、PP	
CAPACITÀ:	1000 ml	
LIQUIDO REFILLABILE:	liquido lattiginoso (come: shampoo, gel doccia, sapone per le mani, ecc.)	
DISPOSIZIONE:	gel/liquido	
DOSE:	💧 0.8 ml	💧 1.6 ml
BATTERIA:	4 o 8 batterie alcaline AA	
INTERRUTTORE A CORRENTE:	Tensione di ingresso AC100~240 V 50/60 Hz Tensione di uscita: DC6.0 V 2 A (opzionale, non incluso di serie)	

## FASI DI INSTALLAZIONE DELLA BATTERIA:

Rimuovere il flacone, aprire il vano batterie e inserire 4 o 8 batterie alcaline AA

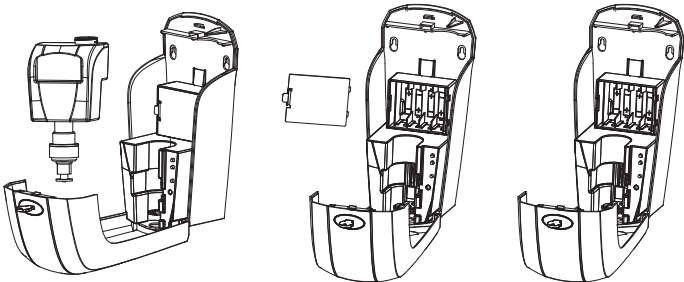

- ① Rimuovere la bottiglia ② Rimuovere la batteria Copertura dello scomparto ③ Inserimento delle batterie

## KOMPONENTENBESCHREIBUNG:

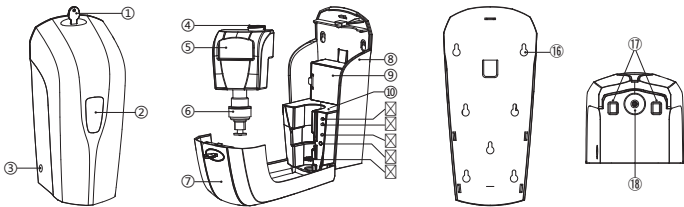

- |                      |                     |   |                                  |
|----------------------|---------------------|---|----------------------------------|
| ① Chiave             | ⑥ Pompa             | <input checked="" type="checkbox"/> Pulsante unico  | ⑫ Foro appeso a vite             |
| ② Finestra visibile  | ⑦ Pagina principale | <input checked="" type="checkbox"/> Doppio pulsante | ⑬ Luce del sensore               |
| ③ Presa adattatore   | ⑧ Subshell          | <input checked="" type="checkbox"/> ON/OFF          | ⑭ Ufficio                        |
| ④ Tappo di bottiglia | ⑨ Vano batterie     | <input checked="" type="checkbox"/> Display a LED   | ① Chiave                         |
| ⑤ Bottiglia          | ⑩ Unità interna     | <input checked="" type="checkbox"/> Parte a U       | (nel pacchetto di installazione) |

## ESEMPIO DI UTILIZZO:

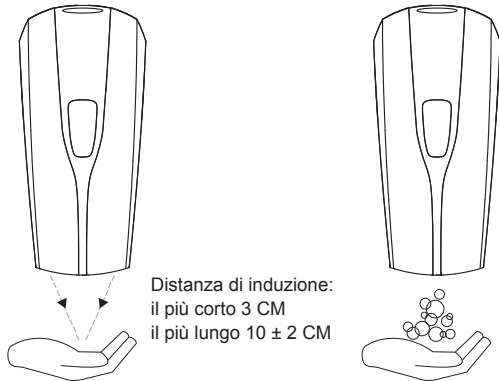

## ISTRUZIONI PER L'INSTALLAZIONE:

Si prega di tenere almeno 30CM durante l'installazione sotto il posto dell'erogatore. Scegliere un luogo adatto per l'installazione della macchina, permettere all'erogatore di bagnarsi.

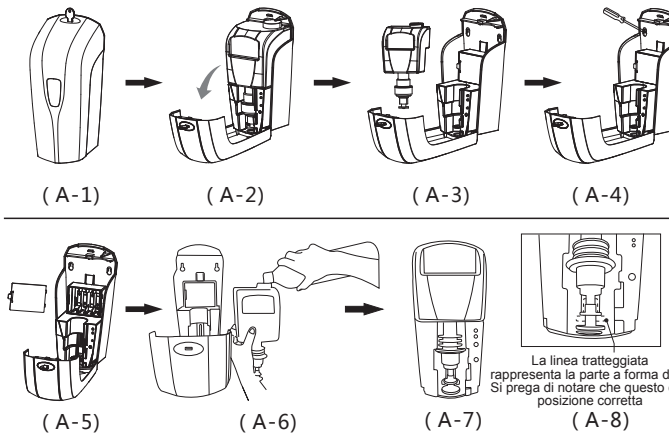

Inserire la chiave nell'apposito foro del dispenser. (A-1)  
Premere il foro della chiave e ripiegare il coperchio (A-2) ).  
Rimuovere la bottiglia. (A-3)  
In base alla posizione del foro per le viti sul guscio inferiore, segnare con la penna, fissare le viti e poi appendere il dispenser. (A-4)  
Aprire il coperchio del vano batterie e inserire correttamente 4 o 8 batterie alcaline AA. (A-5)  
Versare il liquido nella bottiglia (Deve rimuovere la bottiglia per aggiungere il liquido). (A-6)  
Inserire il flacone in verticale e in parallelo nel dispenser. (A-7)  
La testa della pompa deve essere bloccata nella posizione corretta della parte a forma di U. (A-8)